INDIKASI SLOW DEEP BREATHING

1. Pasien dengan Diabetes Mellitus
2. Pasien yang memiliki keluhan nyeri akut
3. Pasien yang memiliki kecemasan ataupun gelisah
4. Pasien yang memiliki keluhan gangguan tidur

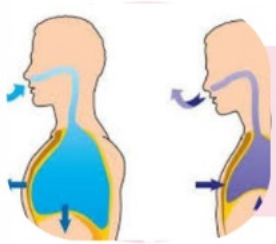

SLOW DEEP BREATHING (SDB)

Slow Deep Breathing merupakan teknik bernapas secara dalam, lambat, dan rileks yang dilakukan secara sadar yang mampu memberikan respon relaksasi.

MANFAAT SLOW DEEP BREATHING

1. Memberikan efek relaksasi
2. Meningkatkan sensitifitas baroreseptor dan aktivitas kemoreseptor untuk menurunkan kadar gula darah pada pasien diabetes mellitus.
3. Menurunkan tingkat kecemasan
4. Menurunkan intensitas nyeri
5. Mengurangi stress
6. Melakukan detoksifikasi pada tubuh
7. Meningkatkan fungsi paru-paru
8. Membantu tidur lebih nyenyak

What is

SLOW DEEP BREATHING (SDB)

PROSEDUR MELAKUKAN SLOW DEEP BREATHING

1. Slow Deep Breathing ini dilakukan dengan mengatur posisi responden senyaman mungkin dengan duduk atau berbaring.

2. Setelah itu, kedua tangan responden diminta untuk diletakkan di atas perut.

3. Lalu, menganjurkan menarik nafas secara dalam dan perlahan melalui hidung selama tiga detik, saat menarik nafas rasakan perut mengembang.

LANJUTAN

4. Kemudian, responden diminta untuk menahan napasnya selama tiga detik.

5. Lalu, hembuskan napas melalui mulut secara pelan selama 6 detik dan merasakan perut bergerak ke arah bawah.
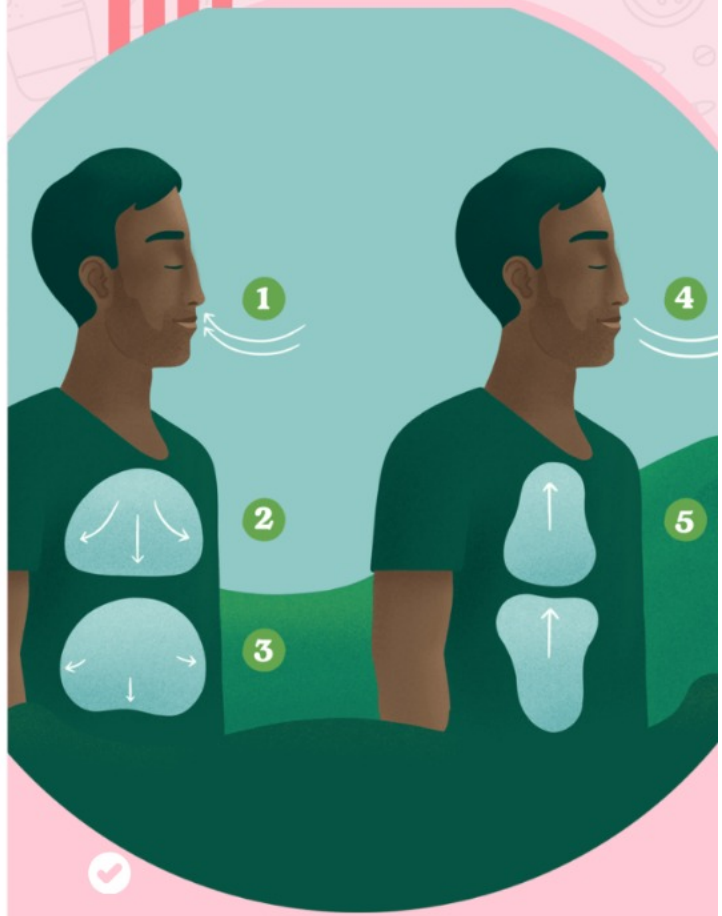
6. Pasien diminta untuk mengulanginya kembali selama 10 menit. Latihan Slow Deep Breathing ini dilakukan 1 kali sehari selama 3 hari pada saat mau tidur baik disiang atau malam.